http://dvekrajiny.sng.sk/katalog?page=13 (Bratislava dokončiť)
http://dvekrajiny.sng.sk/katalog?page=13 Bratislava ad'. mestá

Neznámy maliar - súčasť *Slovenský maliar zo 16. - 17.storočia, Slovenský maliar zo 17.st., Slovenský maliar z 3. tretiny 17.storočia, Slovenský maliar z konca 17.storočia, Slovenský maliar z 18.storočia, Slovenský maliar z 1. polovice 18.storočia, Slovenský maliar po polovici 18.storočia, Slovenský maliar z 2.polovice 18.storočia, Slovenský maliar okolo polovice 18.st., Slovenský maliar z konca 18.storočia, Stredoeurópsky maliar z 18.storočia, Slovenský ľudový maliar zo začiatku 18.storočia, Taliansky maliar zo 17.st., A. Querfurt, A. Schmidt, J. G. Kramer*; pôvodne tiež pod *Neznámy spišský maliar*

http://www.webumenia.sk/katalog?author=Nezn%C3%A1my+maliar
http://www.webumenia.sk/dielo/SVK:SNG.O_1589
http://www.webumenia.sk/dielo/SVK:SNG.O_299

Neznámy maliar: Ukrižovanie (okolo 1460)

Neznámy maliar: Rímske zrúcaniny (1780-1820)

Neznámy maliar: Vlastná podobizeň - kopia podľa J. Kupeckého (1800-1900)

Neznámy maliar: Svätý Zozim udeľuje sväté prijímanie kajúcnici Márii Egyptskej (pred 1650)

Neznámy maliar: Žabí súd (1730-1750)

Neznámy stredoeurópsky maliar, Neznámy maliar: Svätý Štefan protomartýr medzi učencami (1460-1470)

Neznámy maliar: Svätá Kordula a svätá Uršuľa, Zmŕtvychvstanie (1450-1470)
Neznámy maliar: Boh Otec, Vyhnanie z raja (1450-1470)

Neznámy maliar: Stádo na paši (1680 – 1700)

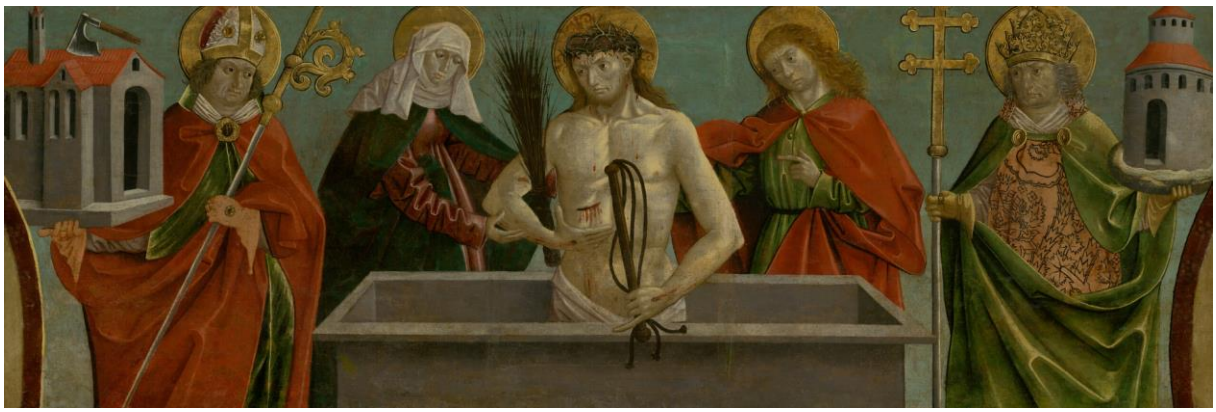

Neznámy maliar: Predela Oltára sv. Anny zo Spišskej Novej Vsi (muž bolesti, 1500)

Neznámy maliar (pôvodne Slovenský maliar zo 16.st.): Bolestná Panna Mária (1596)

Neznámy maliar (pôvodne Slovenský maliar zo 16.-17.storočia): Mária Egyptská (1580-1620)
Neznámy maliar (pôvodne Slovenský maliar zo 16.-17.storočia): Mária Jakubova (1580-1620)

Neznámy maliar (pôvodne Slovenský maliar zo 17.st.): Svätý Lukáš Evanjelista (1640-1660)
Neznámy maliar (pôvodne Slovenský maliar zo 17.st.): Svätý Matúš Evanjelista (1640-1660)

Neznámy maliar (pôvodne Slovenský maliar zo 17.st.): Svätý Ján Krstiteľ (1640-1680)

Neznámy maliar (pôvodne Slovenský maliar z konca 17.storočia): Smrť svätého Františka z Assisi (1660-1700)

Neznámy maliar (pôvodne Taliansky maliar zo 17.st.): Mytologický výjav. Jupiter a Juno na hore Ida (17.st.)

Neznámy maliar (pôvodne Slovenský ľudový maliar zo začiatku 18.storočia) Svätý Martin (okolo 1700)

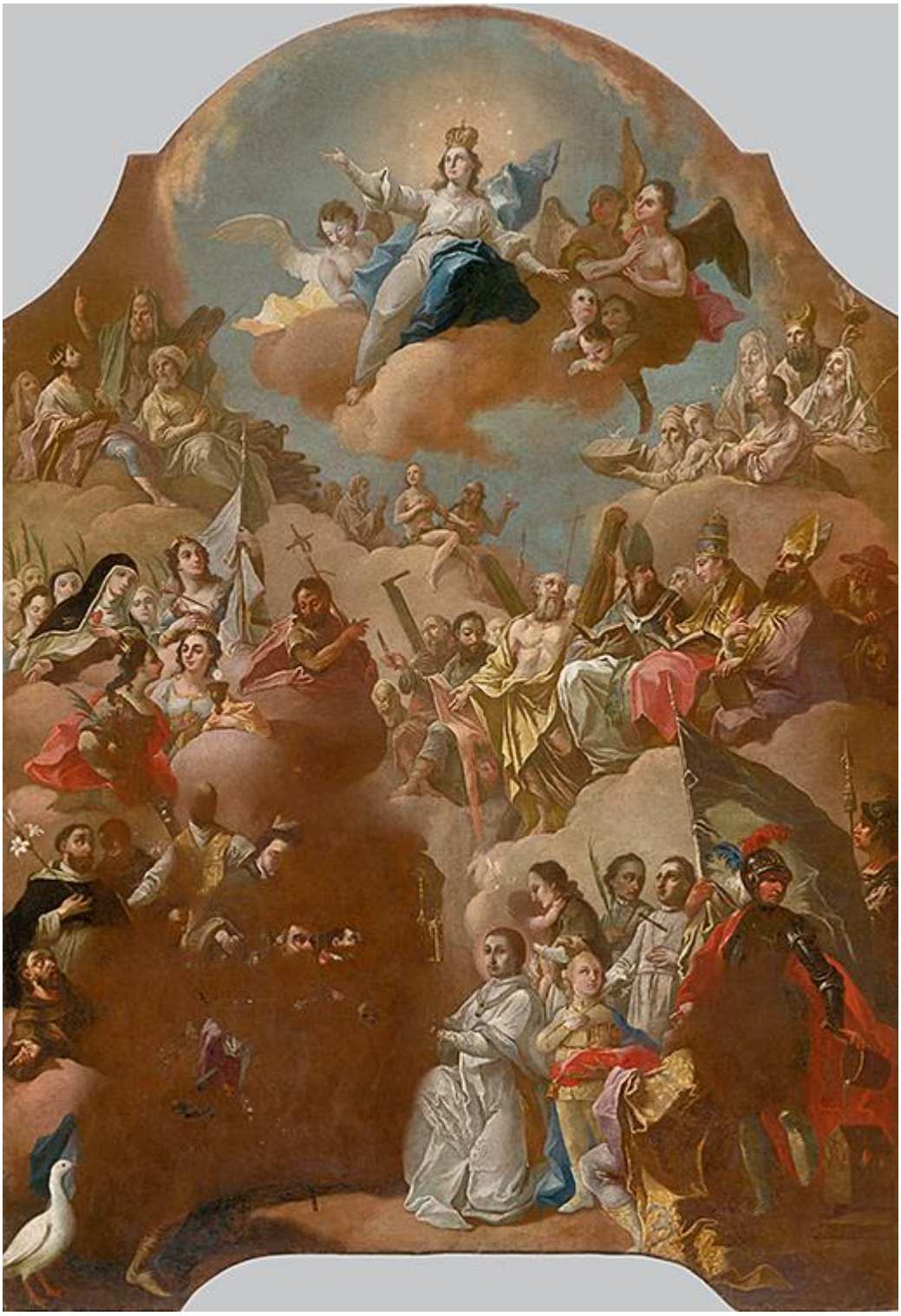

Neznámy maliar (pôvodne Slovenský maliar z 18.storočia): Nanebovzatie Panny Márie so zástupom všetkých svätých (1770-1800)

Neznámy maliar (pôvodne Slovenský maliar z 18.storočia): Pieta - Mater Dolorosa (1700 -1800)

Neznámy maliar (pôvodne Slovenský maliar z 18.storočia): Svätá Anna Samotretia (1700 -1800)

Neznámy maliar (pôvodne Slovenský maliar z 18.storočia): Všetci svätí (1700-1800)

Neznámy maliar (pôvodne Slovenský maliar z 18.storočia): Kladenie Krista do hrobu (1700-1800)

Neznámy maliar (pôvodne Slovenský maliar z 18.storočia): Madona korunovaná (1700-1800)

Neznámy maliar (pôvodne Slovenský maliar z 18.storočia): Mária na nebesiach medzi anjelmi (1700 – 1800)

Neznámy maliar (pôvodne Slovenský maliar z 18.storočia): Poprsie Krista (1750-1800)

Neznámy maliar (pôvodne Slovenský maliar z 18.storočia): Zátišie s amorkom (1745-1755)

Neznámy maliar (pôvodne Slovenský maliar zo začiatku 18.st.): Svätý Štefan v boji s Turkami (1718)

Neznámy maliar (pôvodne Slovenský maliar zo začiatku 18.st.): Svätý Ján a svätý Peter pri Kristovom hrobe (1700–1730)

Neznámy maliar (pôvodne Slovenský maliar zo začiatku 18.st.): Svätý Ján Nepomucký (1712)

Neznámy maliar (pôvodne Slovenský maliar okolo polovice 18.st.): Podobizeň šľachtica zo Szirmayovskej rodiny (1740 – 1760)

Neznámy maliar (pôvodne Slovenský maliar z konca 18.storočia): Svätá rodina (1770-1800)

Neznámy maliar (pôvodne Slovenský maliar po polovici 18.storočia): Kristus na ceste do Emauz (1700–1800)

Neznámy maliar (pôvodne Slovenský maliar z polovice 18.storočia): Sv. Helena (1750)

Neznámy maliar (pôvodne Slovenský maliar z polovice 18.storočia): Svätý František Xaverský 1750-1760

Neznámy maliar (pôvodne Slovenský maliar z polovice 18.storočia): Navštívenie Panny Márie (1750)

Neznámy maliar (pôvodne Slovenský maliar po polovici 18.storočia): Bolestná Panna Mária Ecce Homo (1753)

Neznámy maliar (pôvodne Slovenský maliar z konca 18.storočia): Sediaca svätá Katarína pri štúdiu (1770-1800)

Neznámy maliar (pôvodne Slovenský maliar z konca 18.storočia): Svätý Ján Nepomucký glorifikovaný anjelom (1770-1800)

Neznámy maliar (pôvodne Slovenský maliar z konca 18.storočia): Adorácia Ježiška (1770-1800)

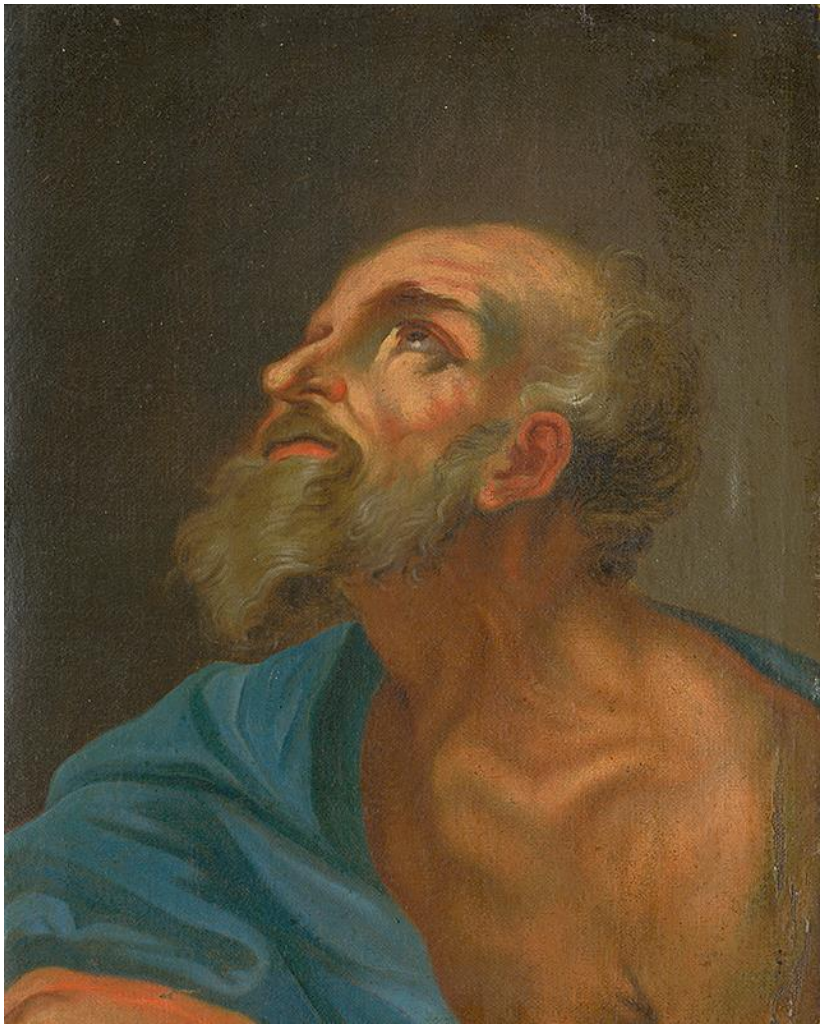

Neznámy maliar (pôvodne Slovenský maliar z konca 18.storočia): Štúdia hlavy apoštola (1780)

Neznámy maliar (pôvodne Slovenský ľudový maliar z konca 18.storočia): Sv. Mikuláš (1780-1800)

Neznámy maliar z 18. storočia podľa talianskeho maliara zo začiatku 16.storočia -

http://www.webumenia.sk/katalog?author=Nezn%C3%A1my+maliar+z+18.+storo%C4%8Dia+pod%C4%BEa+talianskeho+maliara+zo+za%C4%8Diatku+16.+storo%C4%8Dia

Neznámy maliar z 18. storočia podľa talianskeho maliara zo začiatku 16.storočia: Jozef a Putifarka (1700-1800)

Neznámy sienský majster - anonymný maliar činný v období 1410-1430; pozri *majster*

Neznámy sienský majster: Nanebovzatie Panny Márie (15.st.)

http://www.webumenia.sk/katalog?author=Nezn%C3%A1my+soch%C3%A1r

Neznámy spišský maliar - pôvodne *Neznámy maliar*

http://www.webumenia.sk/dielo/SVK:SNG.O_314

Neznámy spišský maliar (pôvodne Neznámy maliar): Predela Oltára sv. Anny zo Spišskej Novej Vsi (Muž bolesti, 1500)

Neznámy stredoeurópsky maliar - pôvodne aj *Stredoeurópsky maliar z konca 18.storočia*; tiež *Neznámy maliar*

http://www.webumenia.sk/katalog?author=Nezn%C3%A1my+stredoeur%C3%B3psky+maliar

Neznámy stredoeurópsky maliar: Kristus pred Pilátom (1470-1500)

Neznámy stredoeurópsky maliar, Neznámy maliar: Svätý Štefan protomartýr medzi učencami (1460-1470)

Neznámy stredoeurópsky maliar: Obriezka Krista (1850)

Neznámy stredoeurópsky maliar (pôvodne Stredoeurópsky maliar z konca 18.storočia): Svätý Anton na oblaku obklopený anjelmi (1770-1800)